10/2/2025

新手专题系列 - 止损篇

- 交易员的四项技能：
  - 知道市场正在做什么，接下来会怎么做
  - 知道什么时候入场
  - 入场时，如何管理自己的仓位
  - 如何控制自己的情绪

- 在上涨趋势中如何选择止损位 – 低点不断抬高
  - 高低点不断抬高，尤其是低点
  - 止损放在重要的低点下方
  - **重要的低点定义**
    - **强势突破，创新高**

- 当突破重要的高低点之后，需要去思考：
  - 市场是否依然处于上涨/下跌趋势？
  - 还是已经进入 TR？
  - 反转是否会发生？

- 当趋势出现了强势的价格突破之后多头入场，并且随着低点不断抬高之后挪动止损，直到价格跌破新的重要低点之后选择止盈或者离场。这属于是波段交易。但是当上涨趋势的波段交易机会不存在之后，是否还有做剥头皮交易的机会。

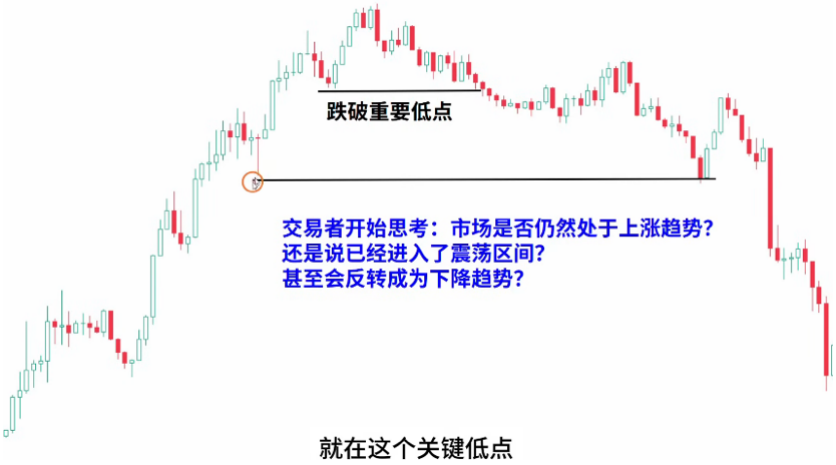

- 多头或者空头在达到 MM 的时候通常不会在下一根的 PB 去进行入场，因为那样的话就没有必要去在 MM 的位置进行止盈，牺牲前面好的入场点。

- 在到达 MM 之后，需要考虑如果多头或者是空头在尝试做反转的时候，他们的目标位会是在什么位置。

- 要清楚离场到底应该需要遵循一个什么样的原则？

- 当价格涨到 MM 的时候，多头止盈和空头乘机 SCALP 的情况下，TBTL 的可能性会发生。就是会产生 10（或 20）根 K 线的 PB，可能是横盘，也就是 TR。

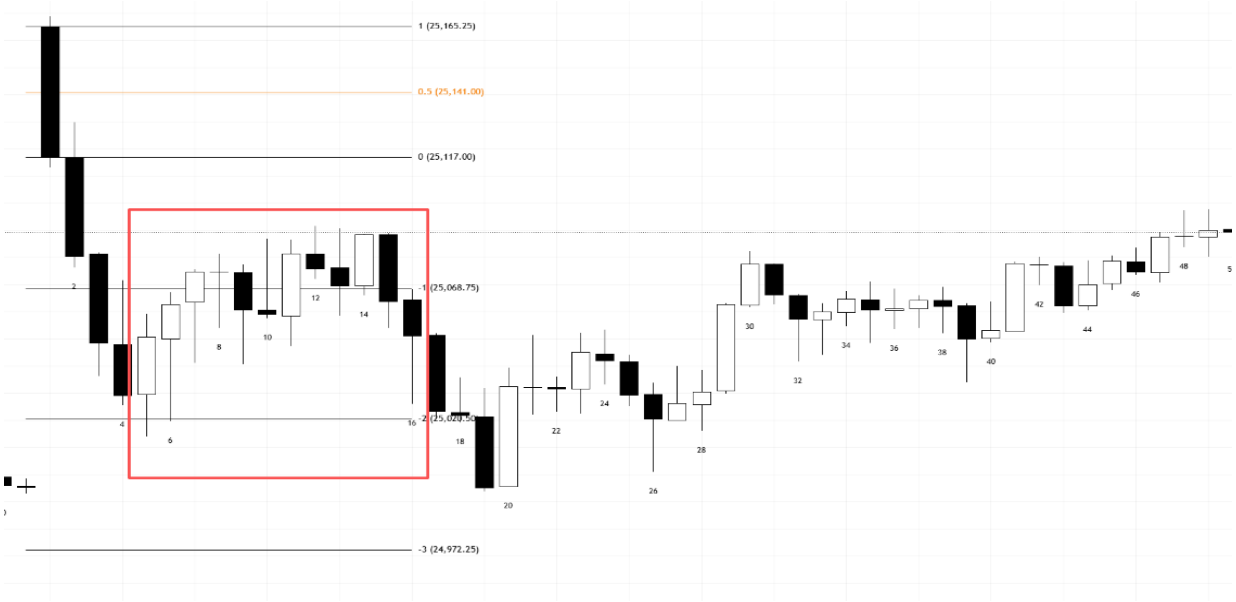

- **看到突破之后，就需要去寻找 MM，这样就能知道目标位和阻力位。**

- 强下降趋势，也就是窄通道，第一次的反转大概率是会失败。多头需要等待在第二入场点去做多，而空头可以选择在第二入场点的时候止盈离场。这个时候注意观察，因为这通常会是一个小的双底结构。

- **这是 10/2 NQ 5min 图，K5 和 K6 其实是一个微型双底（切到 1min 级别去观察），这也是 K6 也是多头的第二次反转，价格在触碰到 MM 之后立刻的反弹，空头在这个情况下应该止盈离场。**

- **TBTL – 10 BARS 2 LEGS**
    - **到了目标位之后，很可能会有两段，10K 线的反弹。**

- 需要考虑到提前离场，在交易过程中需要不断地**移动你的保护性止损**，**但是需要注意并不是每次价格都会达到 MM**，可能就是那几个 ticks，股票里可能是几美分或者是几毛钱，在期货里可能是 0.25 或者是 0.5。这个时候不要冒着赚那几毛钱的利润，而让你的保护性止损被扫到。
    - **MM 在 500，入场点是 450，这个时候标的的价格已经到了 490，这也同样是你的保护性止损。当价格在 499 的时候可以选择直接止盈。因为没必要冒着一块钱的利润，而导致你最后的止盈单是在 490 成交。**

- **仓位管理**
    - 准备两种仓位
        - 小仓位是正常仓位的 20%
    - 不要频繁的加大仓位

- 在 TR 种，利润是固定的，因为 TR 的上下沿是固定的，所以没必要去贪心，在上下沿的范围止盈是最合理的。